



AIDE MÉDICALE EN MER



SOINS A BORD

SOINS A TERRE



CONFERENCE A3
VIA CROSS

APPEL DIRECT

TELE-CONSULTATION



INTERVENTION

TOUT VECTEUR
DISPONIBLE

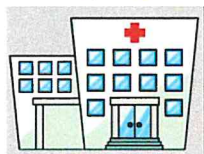

• QUAND APPELER ?

Pour tout **MALADE** ou **BLESSÉ**

Si

- L'AVIS D'UN MÉDECIN SEMBLE NÉCESSAIRE
- LE NAVIRE N'EST PAS À QUAI

• QUI APPELER ?

- **CROSS** Antilles Guyane :

- VHF CANAL **16**
- TEL **196**
- PHONE **+596 596 70 92 92** (ÉTRANGER)

- **CCMM** : +33 5 34 39 33 33

- **SCMM** Antilles Guyane : +596 596 75 15 75

• JE PRÉPARE L'APPEL



JE DOUTE....

PAS D'HÉSITATION, J'APPELLE LE CROSS





**VHF
16**

JE PRÉPARE L'APPEL

**TEL
196**



• **NAVIRE:**

- Nom du navire :
- Type de navire :
- Longueur / couleur :

• **ROUTE :**

- Position du navire (GPS) :
- Lieu / azimut / distance :
- Navire en route / à quai / mouillé :
- Route / vitesse le cas échéant :
- HPA du port le plus proche :

• **CONTACT :**

- Numéro GSM :
- Numéro satellite :

• **VICTIME :**

- Nom & prénom :
- Âge : M / F

• **CIRCONSTANCES :**

• **ACTIONS DÉJÀ MENÉES :**

• **PARLE :**

- Normal / Confus / Incompréhensible / Grogne / Rien
- Pupille Droite mm réaction à la lumière O/N
- Pupille Gauche mm réaction à la lumière O/N

• **RESPIRE :** OUI / NON

Fréquence:

- Sifflement / Encombré / Normal
- Mouvements amples / Mouvements superficiels
- Régulier / Irrégulier
- Couleur des lèvres normale / Bleutée

• **POULS :** OUI / NON

Fréquence:

- Bien senti / Difficile à sentir / Pas perçu
- Extrémités froides O/N
- Sueur O/N
- Conjonctives Rouges / Laiteuses

• **IL SE PLAINT DE :**

- D : Douleur
- P : Plaie
- B : Brûlure
- H : Hémorragie
- T : Traumatisme
- S : Section de membre

